Спецмонтаж, г.Тверь, пр-т 50 лет Октября, д. 45
(4822) 44-65-27, 44-68-88, 44-63-40, www.specmount.ru ltk@tvcom.ru

Водогрейный котел КВД-0,5 теплопроизводительностью 500 КВт (топливо - мелкофракционные отходы: опилки, щепа)

Прайс-лист на 01.06.2008 г.

№ п/п	Наименование	Внешний вид	Габариты	Цена с НДС (18%)	Вес
1	**Механизированный твердотопливный водогрейный котел КВД-0,5 (топливо - мелкофракционные отходы: опилки, щепа)**	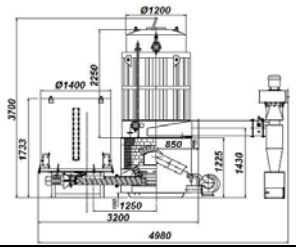	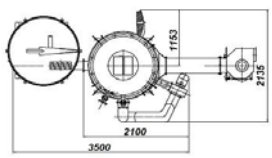	**515 000** *Примечание* *Базовый комплект поставки: Топка футерованная, теплообменник, механизм подачи топлива (шнек), стойки под оптический датчик уровня топлива, клапан предохранительный Ду25 - 2 шт, заслонка PRS/497/ Ду80 - 2 шт, кран шаровой Ду15 - 2 шт, термометр 0-150оС - 2 шт, термометр 0-350оС - 1 шт, шнур асбестовый ШАОН-5 - 5 м, метизы,*	**3606**
	Элементы, входящие в комплект поставки				
1.1.	**Топка (КВД-0,5-01.00.00.000 СБ)**	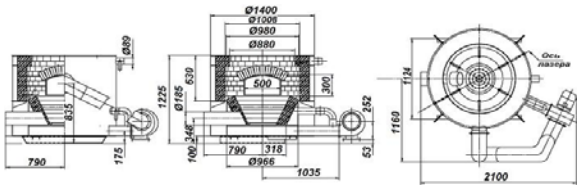		**142 000** *Примечание* *Вентилятор ВЦ-14-46-2 ПР270 с с эл.двиг. АИР80А2, N=1,5 кВт, n=1500об/мин* *В комплект поставки входит прибор контроля уровня ПКУП-03 - 1 компл., стойки для крепления прибора* *Поставляется в обмурованном виде.* ***Комплект обмуровки:*** *Кирпич прямой ША1 №8 250х124х65 ГОСТ 8691-73 - 212 шт.* *Глина огнеупорная (мертель) -84 кг*	**1626**
1.2.	**Теплообменник (КВД-0,5-02.00.00.000)**	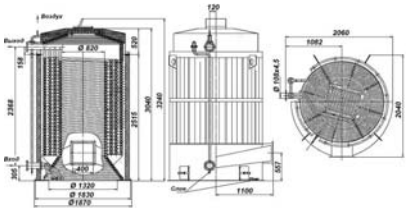		**296 000** *Примечание*	**1875**
1.3.	**Механизм подачи топлива (КВД-0,5-03.00.00.000)**	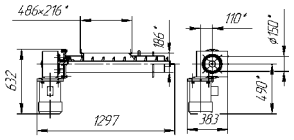		**65 000** *Примечание* *Мотор-редуктор NMRV-110-25-56-2,2-V6* *Тип мотор-редуктора: NMRV* *Типоразмер мотор-редуктора: 110* *Передаточное отношение: 25* *Частота вращения выходного вала: 56 об/мин* *Вариант исполнения: V6* *Мощность электродвигателя: 2,2 кВт*	**105**
	Опциональная поставка				
1.4.	**Блок газового тракта котла (котельной). Дымосос в комплекте с установкой искрогашения и золоосаждения.**		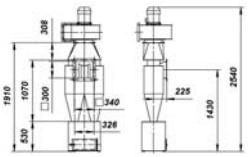	**55 670** *Примечание* *Циклон батарейный ЦБ 2х320 (1 компл.), дымосос ДН-3,5 (N=3 КВт) (1 компл.) смонтированные единым блоком, направляющий аппарат (1 компл.), метизы, асбест шнуровой*	**197**
1.5.	**Оперативный бункер ОМБ-2,3 (2,3 м куб.)**	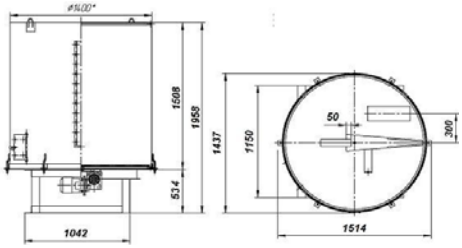		**109 000** *Примечание* *Мотор-редуктор DRV-063/130-900-1.6-0.75-VS1* *Комбинация червячных мотор-редукторов: DRV* *Типоразмер комбинации мотор-редукторов: 063/130* *Передаточное отношение: 900* *Частота вращения выходного вала мотор-редуктора: 1.6 об/мин* *Вариант исполнения: VS1* *Мощность электродвигателя: 0,75 кВт* *Масса Мотор-редуктора - 65 кг*	**386**
1.6.	**Комплект средств управления, автоматизации и обеспечения безопасной эксплуатации технологических установок серии КВД АРиБ-1,1**	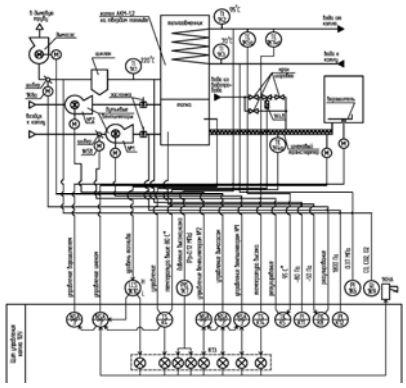		**158 400** *Примечание* ***Комплект поставки:*** *шкаф автоматики КВД-1,2 - 1 шт., трубка импульсная ПВХ d-8 мм.-8 м.,ниппель-отборник -2 шт.,тройник -1 шт.,исполнительный механизм МЭО-40/63-0,25-2 шт.,термосопротивление ТСМ-50-1 шт.,пост 3-х кнопочный ПКЕ-1 шт,коробка распаечная с клеммником -3 шт,манометр показывающий ДМ-1001-1 шт.,манометр электроконтактный ДМ-2005СГ УЗ-1 шт.,переходник под манометр и ЭКМ -2 шт.,кран шаровой ДУ-15-2 шт.,закладная деталь под ТСМ -1 шт.,термометр -2 шт.,термометр -1 шт.,карманы под термометры -3 шт.,датчик уровня топлива (лазер) ПКУ-1 шт., труба ПВХ (гофра) -15 м, труба стальная -40 м, труба импульсная стальная -20 м, лоток монтажный -15 м, кабель экранированный МКЭШ*	**52**
			Полный комплект котла	**838 070**	**4241**

Спецмонтаж, г.Тверь, пр-т 50 лет Октября, д. 45
(4822) 44-65-27, 44-68-88, 44-63-40, www.specmount.ru ltk@tvcom.ru

Водогрейный котел КВД-0,8 теплопроизводительностью 800 КВт (топливо - мелкофракционные отходы: опилки, щепа)

Прайс-лист на 01.06.2008 г.

№ п/п	Наименование	Внешний вид	Габариты	Цена с НДС (18%)	Вес
1	**Механизированный твердотопливный водогрейный котел КВД-0,8 (топливо - мелкофракционные отходы: опилки, щепа)**	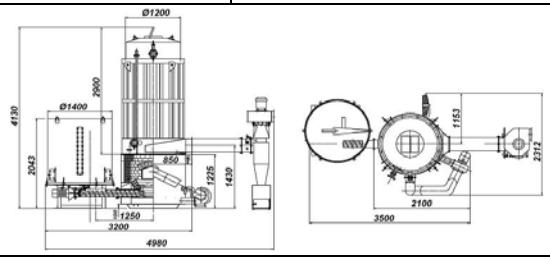		**582 000** *Примечание* *Базовый комплект поставки: Топка футерованная, теплообменник, механизм подачи топлива (шнек), стойки под оптический датчик уровня топлива, клапан предохранительный Ду25 - 2 шт, заслонка PRS/497/ Ду80 - 2 шт, кран шаровой Ду15 - 2 шт, термометр 0-150оС - 2 шт, термометр 0-350оС - 1 шт, шнур асбестовый ШАОН-5 - 5 м, метизы,*	**4146**
	Элементы, входящие в комплект поставки				
1.1.	**Топка (КВД-0,5-01.00.00.000 СБ)**	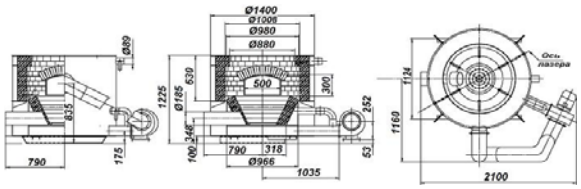		**142 000** *Примечание* *Вентилятор ВЦ-14-46-2 ПР270 с с эл.двиг. АИР80А2, N=1,5 кВт, n=1500об/мин* *В комплект поставки входит прибор контроля уровня ПКУП-03 - 1 компл., стойки для крепления прибора* *Поставляется в обмурованном виде.* ***Комплект обмуровки:*** *Кирпич прямой ША1 №8 250х124х65 ГОСТ 8691-73 - 212 шт.* *Глина огнеупорная (мертель) -84 кг*	**1626**
1.2.	**Теплообменник (КВД-0,8-02.00.00.000)**	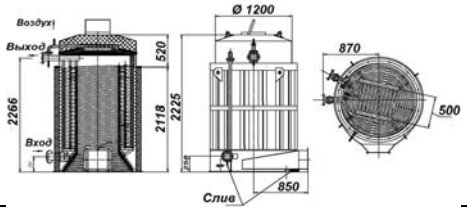		**363 000** *Примечание*	**2415**
1.3.	**Механизм подачи топлива (КВД-0,5-03.00.00.000)**	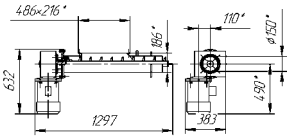		**65 000** *Примечание* *Мотор-редуктор NMRV-110-25-56-2,2-V6* *Тип мотор-редуктора: NMRV* *Типоразмер мотор-редуктора: 110* *Передаточное отношение: 25* *Частота вращения выходного вала: 56 об/мин* *Вариант исполнения: V6* *Мощность электродвигателя: 2,2 кВт*	**105**

	Опциональная поставка				
1.4.	**Блок газового тракта котла (котельной). Дымосос в комплекте с установкой искрогашения и золоосаждения.**		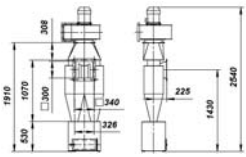	**55 670** *Примечание* *Циклон батарейный ЦБ 2х320 (1 компл.), дымосос ДН-3,5 (N=3 КВт) (1 компл.) смонтированные единым блоком, направляющий аппарат (1 компл.), метизы, асбест шнуровой*	**197**
1.5.	**Оперативный бункер ОМБ-2,3 (2,3 м куб.)**	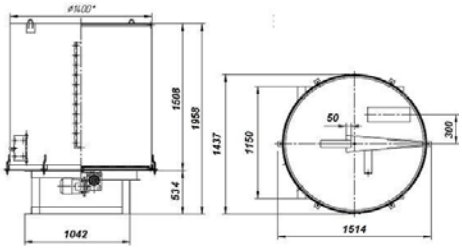		**109 000** *Примечание* *Мотор-редуктор DRV-063/130-900-1.6-0.75-VS1* *Комбинация червячных мотор-редукторов: DRV* *Типоразмер комбинации мотор-редукторов: 063/130* *Передаточное отношение: 900* *Частота вращения выходного вала мотор-редуктора: 1.6 об/мин* *Вариант исполнения: VS1* *Мощность электродвигателя: 0,75 кВт* *Масса Мотор-редуктора - 65 кг*	**386**
1.6.	**Комплект средств управления, автоматизации и обеспечения безопасной эксплуатации технологических установок серии КВД АРиБ-1,1**	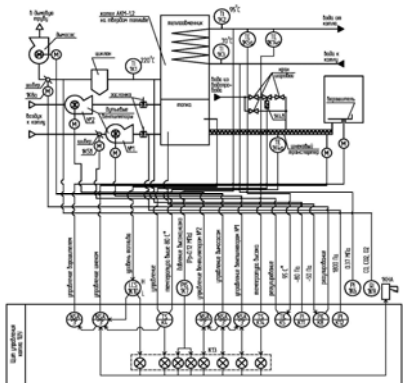		**158 400** *Примечание* ***Комплект поставки:*** *шкаф автоматики КВД-1,2 - 1 шт., трубка импульсная ПВХ d-8 мм.-8 м.,ниппель-отборник -2 шт.,тройник -1 шт.,исполнительный механизм МЭО-40/63-0,25-2 шт.,термосопротивление ТСМ-50-1 шт.,пост 3-х кнопочный ПКЕ-1 шт,коробка распаечная с клеммником -3 шт,манометр показывающий ДМ-1001-1 шт.,манометр электроконтактный ДМ-2005СГ УЗ-1 шт.,переходник под манометр и ЭКМ -2 шт.,кран шаровой ДУ-15-2 шт.,закладная деталь под ТСМ -1 шт.,термометр -2 шт.,термометр -1 шт.,карманы под термометры -3 шт.,датчик уровня топлива (лазер) ПКУ-1 шт., труба ПВХ (гофра) -15 м, труба стальная -40 м, труба импульсная стальная -20 м, лоток монтажный -15 м, кабель экранированный МКЭШ*	**52**
				Полный комплект котла	**905 070**	**4781**

Спецмонтаж, г.Тверь, пр-т 50 лет Октября, д. 45
(4822) 44-65-27, 44-68-88, 44-63-40, www.specmount.ru ltk@tvcom.ru

Водогрейный котел КВД-1,2 теплопроизводительностью 1 200 КВт (топливо - мелкофракционные отходы: опилки, щепа)

Прайс-лист на 01.06.2008 г.

№ п/п	Наименование	Внешний вид	Габариты	Цена с НДС (18%)	Вес
1	**Механизированный твердотопливный водогрейный котел КВД-1,2 (топливо - мелкофракционные отходы: опилки, щепа)**	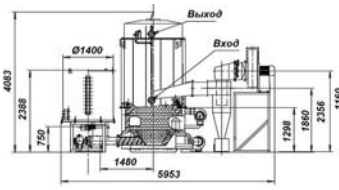	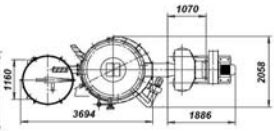	**746 000** *Примечание* ***Базовый комплект поставки:*** *Топка футерованная, теплообменник, механизм подачи топлива (шнек), стойки под оптический датчик уровня топлива, клапан предохранительный Ду32 - 2 шт, заслонка PRS/497/ Ду100 - 2 шт, кран шаровой Ду15 - 2 шт, термометр 0-150оС - 2 шт, термометр 0-350оС - 1 шт, шнур асбестовый ШАОН-5 - 5 м, метизы*	**5687**
	Элементы, входящие в комплект поставки				
1.1.	**Топка (КВД-1,2-01.00.00.000 СБ)**	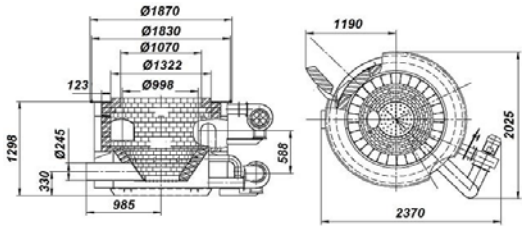		**190 000** *Примечание* *Вентилятор ВЦ-14-46-2 ПР270 с эл.двиг. АИР80А2, N=1,5 кВт, n=1500об/мин* *Вентилятор ВЦ-14-46-2 Л90 с эл.двиг. АИР80А2, N=0,25 кВт, n=1500 об/мин* *В комплект поставки входит прибор контроля уровня ПКУП-03 - 1 компл., стойки для крепления прибора* *Поставляется в обмурованном виде.* ***Комплект обмуровки:*** *Кирпич прямой ША1 №8 250х124х65 ГОСТ 8691-73 - 287 шт.* *Глина огнеупорная (мертель) -144 кг*	**2116**
1.2.	**Теплообменник (КВД-1,2-02.00.00.000)**	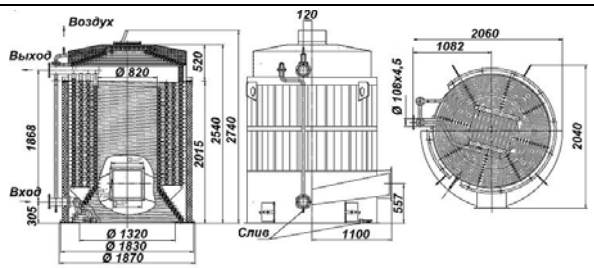		**476 000** *Примечание*	**3171**
1.3.	**Механизм подачи топлива (КВД-1,2-03.00.00.000)**	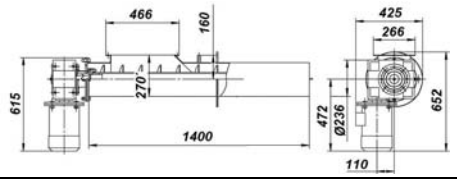		**68 000** *Примечание* *Мотор-редуктор NMRV-110-25-56-2,2-V6* *Тип мотор-редуктора: NMRV* *Типоразмер мотор-редуктора: 110* *Передаточное отношение: 25* *Частота вращения выходного вала: 56 об/мин* *Вариант исполнения: V6* *Мощность электродвигателя: 3 кВт*	**390**

	Опциональная поставка				
1.4.	**Блок газового тракта котла (котельной). Дымосос в комплекте с установкой искрогашения и золоосаждения.**	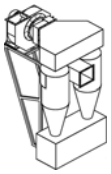	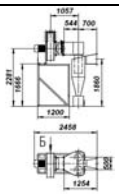	**115 000** *Примечание* *Циклон батарейный ЦБ 2х320 (1 компл.), дымосос ДН-3,5 (N=3 КВт) (1 компл.) смонтированные единым блоком, направляющий аппарат (1 компл.), метизы, асбест шнуровой*	**610**
1.5.	**Оперативный бункер ОМБ-2,3 (2,3 м куб.)**	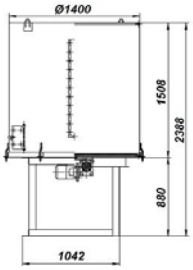	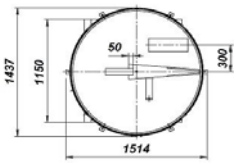	**113 000** *Примечание* *Мотор-редуктор DRV-063/130-900-1.6-0.75-VS1* *Комбинация червячных мотор-редукторов: DRV* *Типоразмер комбинации мотор-редукторов: 063/130* *Передаточное отношение: 900* *Частота вращения выходного вала мотор-редуктора: 1.6 об/мин* *Вариант исполнения: VS1* *Мощность электродвигателя: 0,75 кВт* *Масса Мотор-редуктора - 65 кг*	**416**
1.6.	**Комплект средств управления, автоматизации и обеспечения безопасной эксплуатации технологических установок серии КВД АРиБ-1,1**	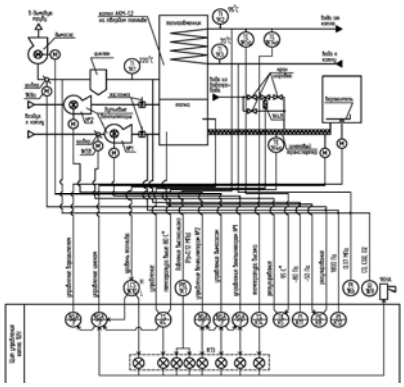		**158 400** *Примечание* ***Комплект поставки:*** *шкаф автоматики КВД-1,2 - 1 шт., трубка импульсная ПВХ d-8 мм.-8 м.,ниппель-отборник -2 шт.,тройник -1 шт.,исполнительный механизм МЭО-40/63-0,25-2 шт.,термосопротивление ТСМ-50-1 шт.,пост 3-х кнопочный ПКЕ-1 шт,коробка распаечная с клеммником -3 шт,манометр показывающий ДМ-1001-1 шт.,манометр электроконтактный ДМ-2005СГ УЗ-1 шт.,переходник под манометр и ЭКМ -2 шт.,кран шаровой ДУ-15-2 шт.,закладная деталь под ТСМ -1 шт.,термометр -2 шт.,термометр -1 шт.,карманы под термометры -3 шт.,датчик уровня топлива (лазер) ПКУ-1 шт., труба ПВХ (гофра) -15 м, труба стальная -40 м, труба импульсная стальная -20 м, лоток монтажный -15 м, кабель экранированный МКЭШ*	**52**
				Полный комплект котла	**1 132 400**	**6765**

Спецмонтаж, г.Тверь, пр-т 50 лет Октября, д. 45
(4822) 44-65-27, 44-68-88, 44-63-40, www.specmontash.ru ltk@tvcom.ru

Водогрейный котел КВД-1,6 (топливо - мелкофракционные отходы: опилки, щепа)

Прайс-лист на 01.06.2008 г.

Шнековая подача топлива

№ п/п	Наименование	Внешний вид	Габариты	Цена с НДС (18%)	Вес
1	**Механизированный твердотопливный водогрейный котел КВД-1,6 (топливо - мелкофракционные отходы: опилки, щепа)**	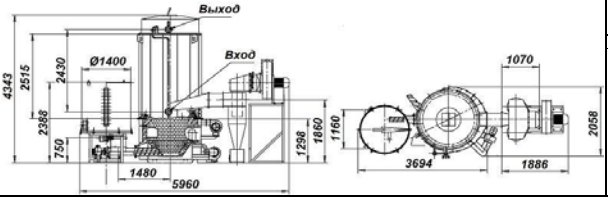		**856 500** *Примечание* ***Базовый комплект поставки:*** *Топка футерованная, теплообменник, механизм подачи топлива (шнек), термометр 0-150оС - 2 шт, термометр 0-350оС - 1 шт, шнур асбестовый ШАОН-5 - 5 м, метизы*	**6426**
	Элементы, входящие в комплект поставки				
1.1.	**Топка (КВД-1,2-01.00.00.000 СБ)**	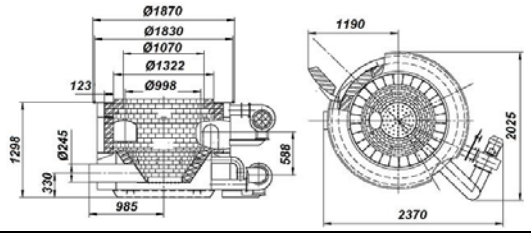		**190 000** *Примечание* *Вентилятор ВЦ-14-46-2 ПР270 с с эл.двиг. АИР80А2, N=1,5 кВт, n=1500об/мин* *Вентилятор ВЦ-14-46-2 Л90 с с эл.двиг. АИР80А2, N=0,25 кВт, n=1500 об/мин* *В комплек поставки входит прибор контроля уровня ПКУП-03 - 1 компл., стойки для крепления прибора* *Поставляется в обмурованном виде.* ***Комплект обмуровки:*** *Кирпич прямой ША1 №8 250х124х65 ГОСТ 8691-73 - 287 шт.* *Готовая огнеупорная (мертель) - 114 кг*	**2116**
1.2.	**Теплообменник (КВД-1,6-02.00.00.000)**	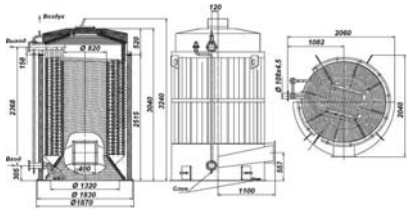		**586 500** *Примечание*	**3910**
1.3.	**Механизм подачи топлива (КВД-1,2-03.00.00.000)**	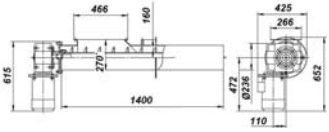		**68 000** *Примечание* *Мотор-редуктор NMRV-110-25-56-2,2-V6* *Тип мотор-редуктора: NMRV* *Типо-размер мотор-редуктора: 110* *Передаточное отношение: 25* *Частота вращения выходного вала: 56 об/мин* *Вариант исполнения: V6* *Мощность электродигателя: 3 кВт*	**390**

	Опциональная поставка				
1.4.	**Блок газового тракта котла (котельной). Дымосос в комплекте с установкой искрогашения и золоосаждения.**	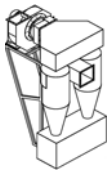	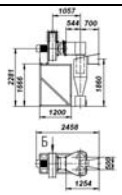	**115 000** *Примечание* *Циклон батарейный ЦБ 2х500 (1 компл.), дымосос ДН-6,3 (N=7 КВт) (1 компл.) смонтированные единым блоком, направляющий аппарат (1 компл.), метизы, асбест шнуровой*	**610**
1.5.	**Оперативный бункер ОМБ-2,3 (2,3 м куб.)**	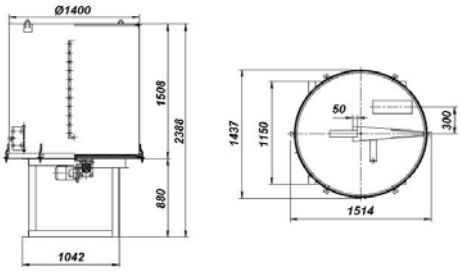		**113 000** *Примечание* *Мотор-редуктор DRV-063/130-900-1.6-0.75-VS1* *Комбинация червячных мотор-редукторов: DRV* *Типо-размер комбинации мотор-редукторов: 063/130* *Передаточное отношение: 900* *Частота вращения выходного вала мотор-редуктора: 1.6 об/мин* *Вариант исполнения: VS1* *Мощность электродигателя: 0,75 кВт* *Масса Мотор-редуктора - 65 кг*	**416**
1.6.	**Комплект средств управления, автоматизации и обеспечения безопасной эксплуатации технологических установок серии КВД (топка АК) АРиБ-1,1**	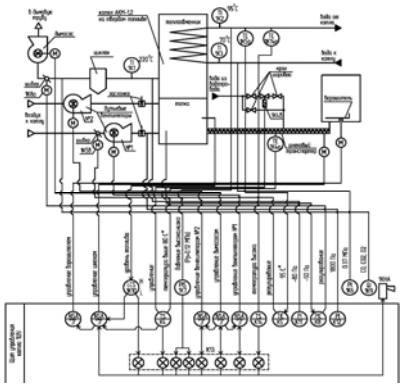		**158 400** *Примечание* ***Комплект поставки:*** *шкаф автоматики КВД-1,2 - 1 шт., трубка импульсная ПВХ d-8 мм.-8 м.,ниппель-отборник -2 шт.,тройник -1 шт.,исполнительный механизм МЭО-40/63-0,25-2 шт.,термосопротивление ТСМ-50-1 шт.,пост 3-х кнопочный ПКЕ-1 шт,коробка распаечная с клеммником -3 шт,манометр показывающий ДМ-1001-1 шт.,манометр электроконтактный ДМ-2005СГ У3-1 шт.,переходник под манометр и ЭКМ -2 шт.,кран шаровой ДУ-15-2 шт.,закладная деталь под ТСМ -1 шт.,термометр -2 шт.,термометр -1 шт.,карманы под термометры -3 шт.,датчик уровня топлива (лазер) ПКУ-1 шт., труба ПВХ (гофра) -15 м, труба стальная -40 м, труба импульсная стальная -20 м, лоток монтажный -15 м, кабель экранированный МКЭШ*	**52**
			Полный комплект котла	**1 242 900**	**7504**

Спецмонтаж, г.Тверь, пр-т 50 лет Октября, д. 45
(4822) 44-65-27, 44-68-88, 44-63-40, www.specmount.ru ltk@tvcom.ru

Водогрейный котел КВД-2,0 теплопроизводительностью 2 000 КВт (топливо - мелкофракционные отходы: опилки, щепа)

Прайс-лист на 01.06.2008 г.

№ п/п	Наименование	Внешний вид	Габариты	Цена с НДС (18%)	Вес
1	**Механизированный твердотопливный водогрейный котел КВД-2,0 (топливо - мелкофракционные отходы: опилки, щепа)**	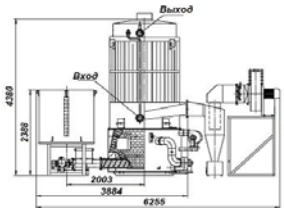	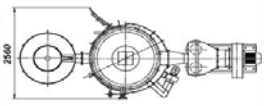	**960 000** *Примечание* *Базовый комплект поставки: Топка футерованная, теплообменник, механизм подачи топлива (шнек), стойки под оптический датчик уровня топлива, клапан предохранительный Ду50 - 2 шт, заслонка PRS/497/ Ду150 - 2 шт, кран шаровой Ду15 - 2 шт, термометр 0-150оС - 2 шт, термометр 0-350оС - 1 шт, шнур асбестовый ШАОН-5 - 5 м, метизы*	**7525**
	Элементы, входящие в комплект поставки				
1.1.	**Топка (КВД-2,0-01.00.00.000 СБ)**	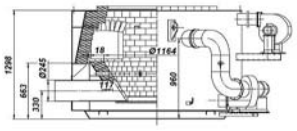	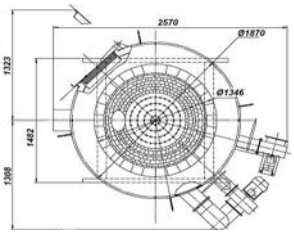	**210 000** *Примечание* *Вентилятор ВЦ-14-46-2 ПР270 с с эл.двиг. АИР80А2, N=1,5 кВт, n=1500об/мин* *Вентилятор ВЦ-14-46-2 Л90 с с эл.двиг. АИР80А2, N=0,25 кВт, n=1500 об/мин* *В комплек поставки входит прибор контроля уровня ПКУП-03 - 1 компл., стойки для крепления прибора* *Поставляется в обмурованном виде.* ***Комплект обмуровки:*** *Кирпич прямой ША1 №8 250х124х65 ГОСТ 8691-73 - 287 шт.* *Глина огнеупорная (мертель) -144 кг*	**2670**
1.2.	**Теплообменник (КВД-2,0-02.00.00.000)**	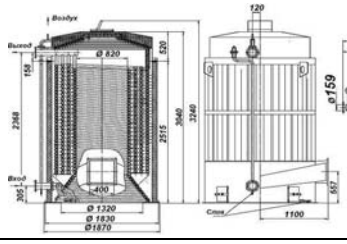	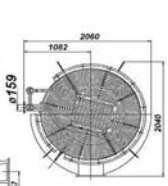	**670 000** *Примечание*	**4465**
1.3.	**Механизм подачи топлива (КВД-1,2-03.00.00.000)**	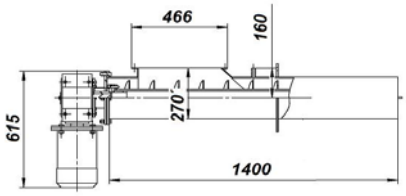	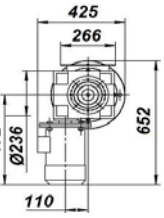	**68 000** *Примечание* *Мотор-редуктор NMRV-110-25-56-2,2-V6* *Тип мотор-редуктора: NMRV* *Типоразмер мотор-редуктора: 110* *Передаточное отношение: 25* *Частота вращения выходного вала: 56 об/мин* *Вариант исполнения: V6* *Мощность электродвигателя: 3 кВт*	**390**

	Опциональная поставка				
1.4.	**Блок газового тракта котла (котельной). Дымосос в комплекте с установкой искрогашения и золоосаждения.**	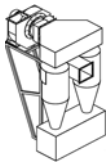	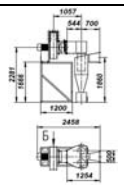	**128 060** *Примечание* *Циклон батарейный ЦБ 2х500 (1 компл.), дымосос ДН-6,3М (N=11 КВт) (1 компл.) смонтированные единым блоком, направляющий аппарат (1 компл.), метизы, асбест шнуровой*	**730**
1.5.	**Оперативный бункер ОМБ-2,3 (2,3 м куб.)**	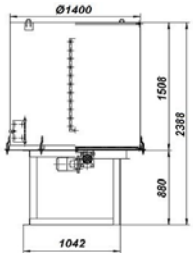	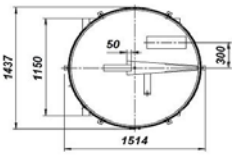	**113 000** *Примечание* *Мотор-редуктор DRV-063/130-900-1.6-0.75-VS1* *Комбинация червячных мотор-редукторов: DRV* *Типоразмер комбинации мотор-редукторов: 063/130* *Передаточное отношение: 900* *Частота вращения выходного вала мотор-редуктора: 1.6 об/мин* *Вариант исполнения: VS1* *Мощность электродвигателя: 0,75 кВт* *Масса Мотор-редуктора - 65 кг*	**416**
1.6.	**Комплект средств управления, автоматизации и обеспечения безопасной эксплуатации технологических установок серии КВД АРиБ-1,1**	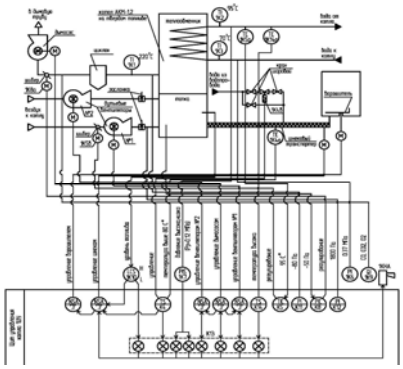		**158 400** *Примечание* ***Комплект поставки:*** *шкаф автоматики КВД-1,2 - 1 шт., трубка импульсная ПВХ d-8 мм.-8 м.,ниппель-отборник -2 шт.,тройник -1 шт.,исполнительный механизм МЭО-40/63-0,25-2 шт.,термосопротивление ТСМ-50-1 шт.,пост 3-х кнопочный ПКЕ-1 шт,коробка распаечная с клеммником -3 шт,манометр показывающий ДМ-1001-1 шт.,манометр электроконтактный ДМ-2005СГ У3-1 шт.,переходник под манометр и ЭКМ -2 шт.,кран шаровой ДУ-15-2 шт.,закладная деталь под ТСМ -1 шт.,термометр -2 шт.,термометр -1 шт.,карманы под термометры -3 шт.,датчик уровня топлива (лазер) ПКУ-1 шт., труба ПВХ (гофра) -15 м, труба стальная -40 м, труба импульсная стальная -20 м, лоток монтажный -15 м, кабель экранированный МКЭШ*	**52**
				Полный комплект котла	**1 359 460**	**8723**

Спецмонтаж, г.Тверь, пр-т 50 лет Октября, д. 45
(4822) 44-65-27, 44-68-88, 44-63-40, www.specmount.ru ltk@tvcom.ru

Водогрейный котел КВД-2,5 теплопроизводительностью 2 500 КВт (топливо - мелкофракционные отходы: опилки, щепа)

Прайс-лист на 01.06.2008 г.

№ п/п	Наименование	Внешний вид	Габариты	Цена с НДС (18%)	Вес
1	**Механизированный твердотопливный водогрейный котел КВД-2,5 (топливо - мелкофракционные отходы: опилки, щепа)**	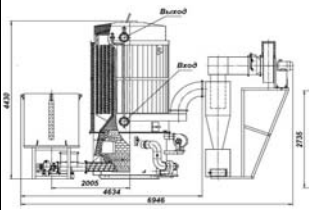	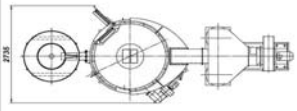	**1 022 000** *Примечание* *Базовый комплект поставки: Топка футерованная, теплообменник, механизм подачи топлива (шнек), стойки под оптический датчик уровня топлива, клапан предохранительный Ду50 - 2 шт, заслонка PRS/497/ Ду150 - 2 шт, кран шаровой Ду15 - 2 шт, термометр 0-150оС - 2 шт, термометр 0-350оС - 1 шт, шнур асбестовый ШАОН-5 - 5 м, метизы*	**7957**
	Элементы, входящие в комплект поставки				
1.1.	**Топка (КВД-2,0-01.00.00.000 СБ)**	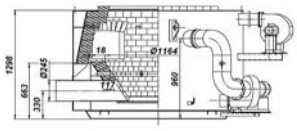	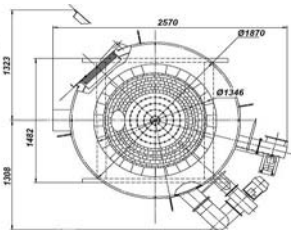	**210 000** *Примечание* *Вентилятор ВЦ-14-46-2 ПР270 с эл.двиг. АИР80А2, N=1,5 кВт, n=1500об/мин* *Вентилятор ВЦ-14-46-2 Л90 с эл.двиг. АИР80А2, N=0,25 кВт, n=1500 об/мин* *В комплек поставки входит прибор контроля уровня ПКУП-03 - 1 компл., стойки для крепления прибора* *Поставляется в обмурованном виде.* ***Комплект обмуровки:*** *Кирпич прямой ША1 №8 250х124х65 ГОСТ 8691-73 - 287 шт.* *Глина огнеупорная (мертель) -144 кг*	**2670**
1.2.	**Теплообменник (КВД-2,5-02.00.00.000)**	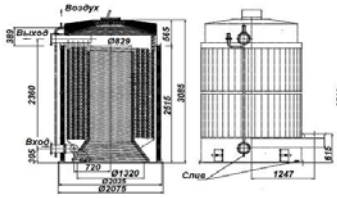		**732 000** *Примечание*	**4897**
1.3.	**Механизм подачи топлива (КВД-1,2-03.00.00.000)**	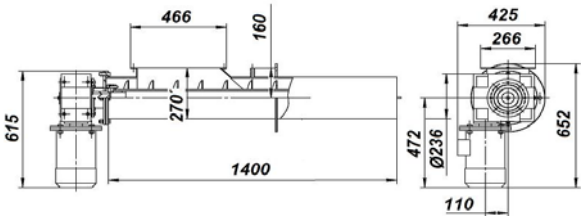		**68 000** *Примечание* *Мотор-редуктор NMRV-110-25-56-2,2-V6* *Тип мотор-редуктора: NMRV* *Типоразмер мотор-редуктора: 110* *Передаточное отношение: 25* *Частота вращения выходного вала: 56 об/мин* *Вариант исполнения: V6* *Мощность электродвигателя: 3 кВт*	**390**

	Опциональная поставка				
1.4.	**Блок газового тракта котла (котельной). Дымосос в комплекте с установкой искрогашения и золоосаждения.**	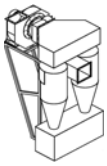	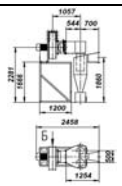	**128 060** *Примечание* *Циклон батарейный ЦБ 2х500 (1 компл.), дымосос ДН-6,3М (N=11 КВт) (1 компл.) смонтированные единым блоком, направляющий аппарат (1 компл.), метизы, асбест шнуровой*	**730**
1.5.	**Оперативный бункер ОМБ-2,3 (2,3 м куб.)**	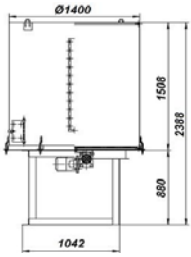	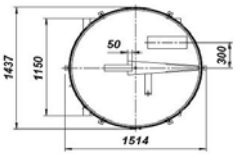	**113 000** *Примечание* *Мотор-редуктор DRV-063/130-900-1.6-0.75-VS1* *Комбинация червячных мотор-редукторов: DRV* *Типоразмер комбинации мотор-редукторов: 063/130* *Передаточное отношение: 900* *Частота вращения выходного вала мотор-редуктора: 1.6 об/мин* *Вариант исполнения: VS1* *Мощность электродвигателя: 0,75 кВт* *Масса Мотор-редуктора - 65 кг*	**416**
1.6.	**Комплект средств управления, автоматизации и обеспечения безопасной эксплуатации технологических установок серии КВД АРиБ-1,1**	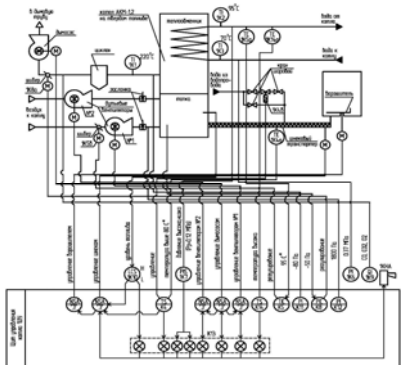		**158 400** *Примечание* ***Комплект поставки:*** *шкаф автоматики КВД-1,2 - 1 шт., трубка импульсная ПВХ d-8 мм.-8 м.,ниппель-отборник -2 шт.,тройник -1 шт.,исполнительный механизм МЭО-40/63-0,25-2 шт.,термосопротивление ТСМ-50-1 шт.,пост 3-х кнопочный ПКЕ-1 шт,коробка распаечная с клеммником -3 шт,манометр показывающий ДМ-1001-1 шт.,манометр электроконтактный ДМ-2005СГ У3-1 шт.,переходник под манометр и ЭКМ -2 шт.,кран шаровой ДУ-15-2 шт.,закладная деталь под ТСМ -1 шт.,термометр -2 шт.,термометр -1 шт.,карманы под термометры -3 шт.,датчик уровня топлива (лазер) ПКУ-1 шт., труба ПВХ (гофра) -15 м, труба стальная -40 м, труба импульсная стальная -20 м, лоток монтажный -15 м, кабель экранированный МКЭШ*	**52**
				Полный комплект котла	**1 421 460**	**9155**